

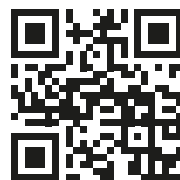

anthos.com



**BU MEDICAL EQUIPMENT
SEDE LEGALE ED AMMINISTRATIVA
HEADQUARTERS Cefla s.c.**

Via Selice Provinciale, 23/a - 40026 Imola - Bo (Italy)
tel. +39 0542 653111
fax +39 0542 653344

**STABILIMENTO
PLANT**

Via Bicocca, 14/c - 40026
Imola - Bo (Italy)
tel. +39 0542 653441
fax +39 0542 653601



Making Your Life Better.



03/2025 AMCTT251S00
Le caratteristiche tecniche riportate possono essere oggetto di eventuali modifiche senza preavviso, nell'ambito di un costante aggiornamento tecnologico.
Secondo le normative vigenti, nelle aree Extra UE alcuni prodotti e/o caratteristiche potrebbero avere disponibilità e specificità diverse. Vi invitiamo a contattare il distributore di zona.



**MCT
View**

IT
**Lampada
Venus Plus
LED MCT View**

**en
vision**

Massima praticità e qualità d'immagine

Con Venus Plus LED MCT View, hai tutto sotto controllo: la telecamera 4K integrata garantisce immagini nitide e dettagliate, migliorando la visibilità in ogni fase operativa. Igiene al top con una struttura facile da pulire e maniglie removibili e autoclavabili. Grazie alla tecnologia Liquid-lens, la messa a fuoco è immediata, indipendentemente

dalla distanza di lavoro. Inoltre, lo Stabilizzatore Digitale assicura immagini perfette anche con movimenti del riunito o della testa del paziente. La touch-area permette una regolazione immediata per una messa a fuoco ottimale, mentre il no touch sensor riduce i contatti e migliora l'ergonomia del flusso di lavoro.

ULTRAVISION



Sensore No-Touch.

L'intensità luminosa è regolabile fino a 50.000 Lux ed è modulabile tramite sensore "no touch". Le maniglie sono asportabili ed autoclavabili.



Curing Mode.

La funzione modifica la lunghezza d'onda della luce per prevenire la pre-polimerizzazione dei compositi garantendo al contempo un ottimo livello d'illuminazione.



Colore della luce.

Tutte le variazioni di temperatura, da calda a neutra o fredda e viceversa, sono attivabili con facilità e consentono di ottenere sempre la corretta visione del campo operatorio in funzione dell'intervento. Ottima efficacia scialitica del fascio luminoso, che minimizza le ombre nel cavo orale.

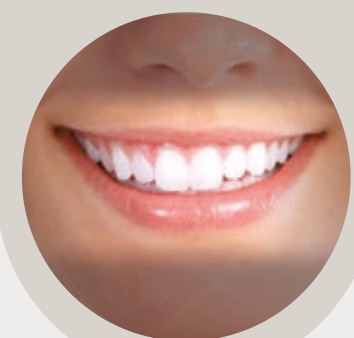

Touch-Area.

Comoda Touch-area per una messa a fuoco ottimale. La moderna liquid-lens mette a fuoco in pochi istanti la zona di lavoro, indipendentemente dalla distanza della lampada e dalla situazione di lavoro.



4K
ULTRA HD

Comunicare per essere efficaci

COMUNICAZIONE Istantanea

Versatilità di installazione.

MCT View si collega direttamente al PC dello studio con il software Venus View, permettendo di gestire registrazioni e visualizzazioni su monitor di riunito o a parete. Disponibile in versione integrata al riunito, a soffitto o a parete per adattarsi a ogni spazio.



Comunicazione chiara e immediata.

Grazie alla telecamera integrata, MCT View semplifica la comunicazione con il paziente. Mostrare chiaramente le patologie facilita la comprensione dei tuoi pazienti e aumenta l'adesione ai piani di cura.

Didattica e documentazione in un clic.

Le immagini e i video registrati ti aiutano nella formazione del team e nel monitoraggio clinico, garantendoti un archivio sempre disponibile.



Integrazione totale nel Workflow Digitale

INTEGRAZIONE DIGITALE

Quando la lampada è integrata a bordo di un riunito con Full Touch e scheda multimedia, il flusso di lavoro è ottimizzato.

Tramite menù dedicato, l'odontoiatra può interagire con le principali funzioni del software PC, evitando

l'interazione con mouse o tastiera. È inoltre possibile comandare il software tramite joystick del pedale ed anche tramite comandi vocali.

Il tutto per massimizzare l'efficienza e la velocità di lavoro dell'odontoiatra e del suo staff.



Full Touch: controllo intuitivo.

Si interagisce con la lampada, in presenza della consolle Full Touch e della scheda multimedia: dal menù dedicato è possibile attivare/disattivare la registrazione, scattare immagini e fare zoom direttamente dal riunito, migliorando il flusso di lavoro senza bisogno di accedere al PC.

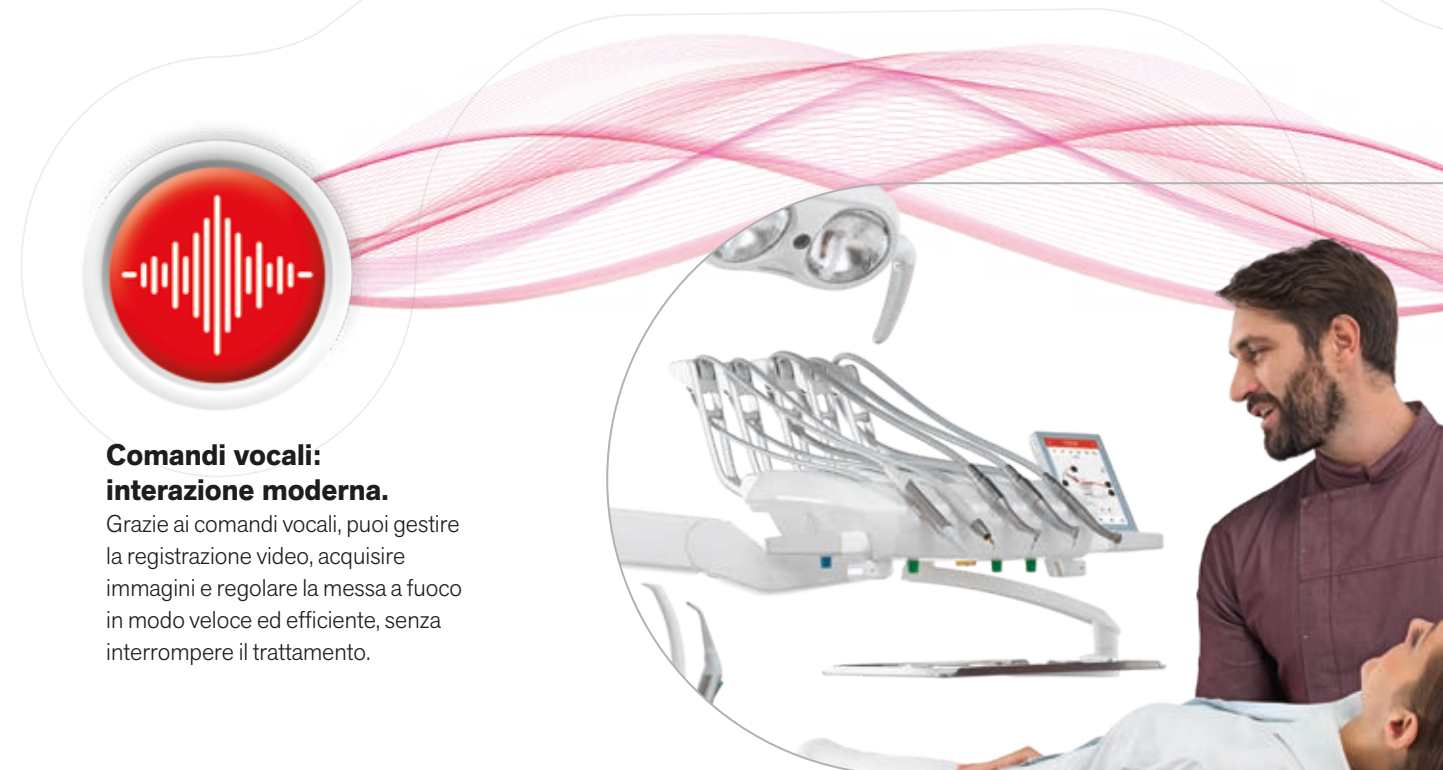

Comandi vocali: interazione moderna.

Grazie ai comandi vocali, puoi gestire la registrazione video, acquisire immagini e regolare la messa a fuoco in modo veloce ed efficiente, senza interrompere il trattamento.

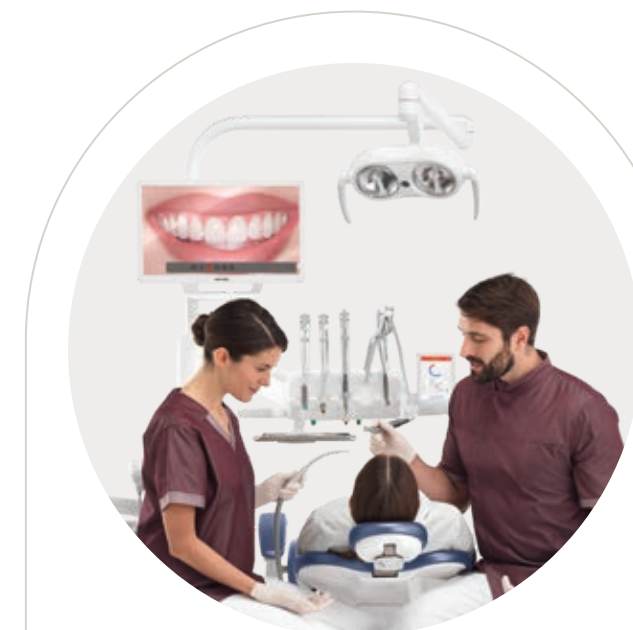

Stabilizzatore digitale: immagini sempre stabili.

Lo stabilizzatore digitale di MCT View elimina le vibrazioni causate dai movimenti del paziente, della poltrona o del team odontoiatrico, garantendo sempre una visualizzazione chiara e precisa.



Controllo con pedale: massima praticità.

Il joystick del pedale in modalità avanzata consente di gestire la telecamera senza mani, migliorando ergonomia e igiene.